聖　慈　保　育　園　　園　だ　よ　り　　２０２３年４月

おおきくな～れ!!

進級おめでとうございます。
美しく咲いた桜も、子どもたちの新しいスタートを祝福してくれているかのようです。
　新しい組名に子どもたちはドキドキワクワク。期待と喜びでいっぱいです。
　さて今年度は、９名のお友だちと一緒に、生活や行事を楽しく過ごしたいと思います。

◆◆今月のねらい◆◆

【月組】
年長児になったことを喜び、進んで活動、生活をしようとする。

【星組】
進級の喜びを感じながら、安定した情緒で楽しく生活する。

【花組】
新しい環境に慣れ、安心して過ごす。

【赤組】
新しい環境や生活のリズムに少しずつ慣れ、安心して過ごせるようになる。

日	月	火	水	木	金	土
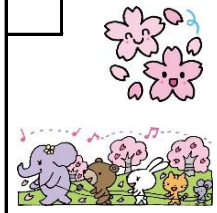	子どもたちは生まれながらに“生きる力”を持っています。その力がゆたかになるように、丁寧な関わりを心がけ、色々な経験祖させていただきたいと思います。一人ひとりが自信と意欲を持って、はばたけるように！					1
2	3	4 進級式	5 お花見会	6	7 花祭り	8
9	10	11	12	13	14	15
16 保護会総会	17 交通安全指導	18 春の遠足	19	20 身体測定	21	22
23	24	25	26	27 お茶教室	28 避難訓練	29 昭和の日
30						